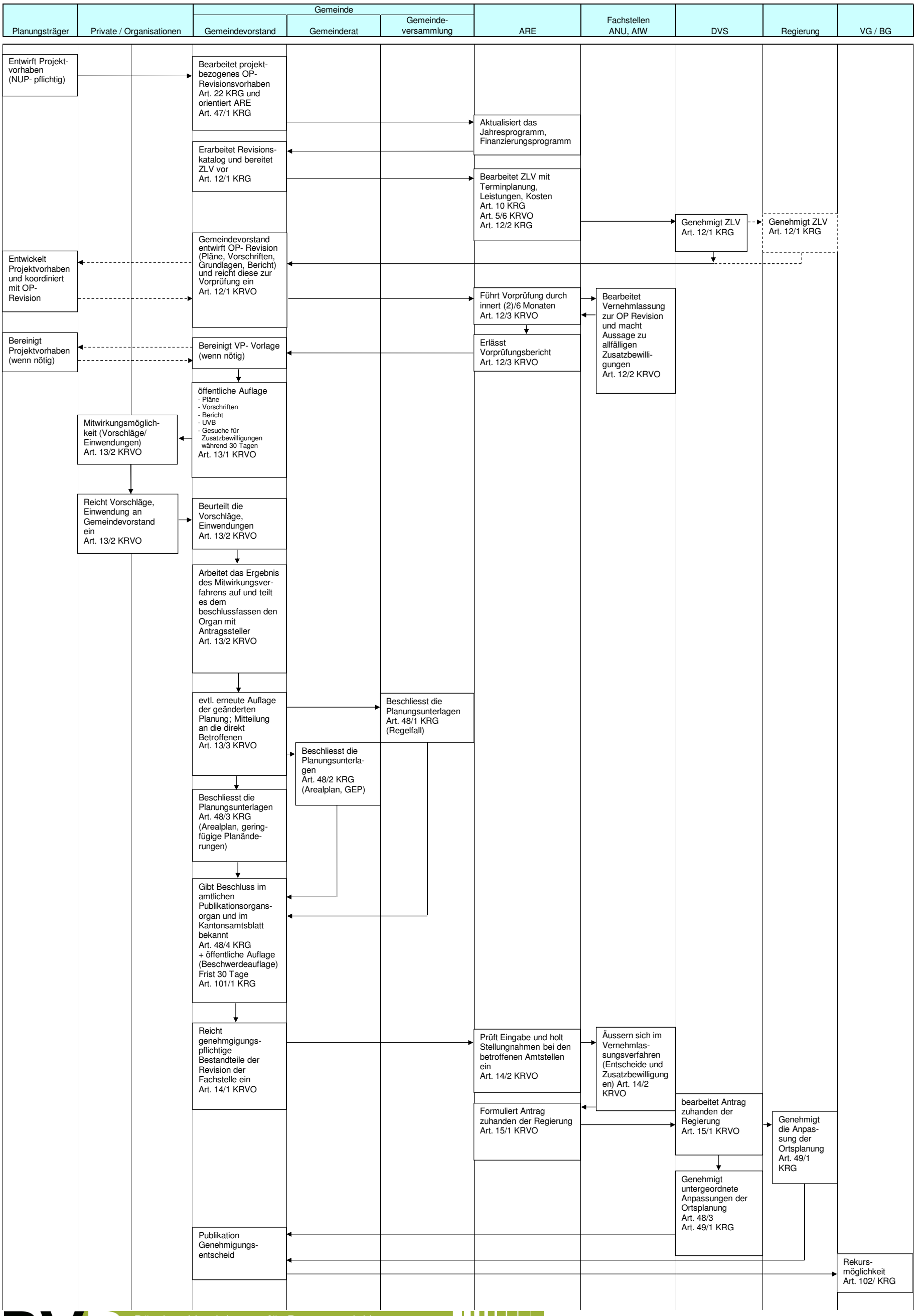Verfahrensablauf einer Nutzungsplanung